

DALOC SIKKERHEDSDØR

En investering for livet.



DALOC
Sikre døre.



Opdag Skandinaviens mest solgte sikkerhedsdør.

Midt imellem Sveriges to største søer, Vänern og Vättern, ligger Töreboda. Her har vi i årenes løb fremstillet millioner af døre, der skaber en tryggere og mere bekvem bolig. En Daloc Sikkerhedsdør giver en effektiv beskyttelse mod indbrud, brand og støj. Dette kombinerer vi med smagfuldt og gennemtænkt skandinavisk design, højeste materialekvalitet og en stor valgfrihed, hvad angår dørens udseende.

Vi har fremstillet døre siden 1943.

Daloc er Skandinaviens førende producent af sikre døre. Al udvikling og produktion sker i Sverige. Når du vælger en dør fra Daloc, kan du føle dig tryk ved, at døren er testet og certificeret af en uafhængig instans. Den opfylder alle regler og lovkrav. Som du ser, er det intet tilfælde, at Daloc Sikkerhedsdør er Skandinaviens mest solgte.

En sikkerhedsdør fra Daloc:

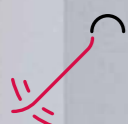

Giver en effektiv indbrudsbeskyttelse
RC3 og RC4 i henhold til EN 1627.



Modstår brand i mindst 30 minutter
EI₂30



Beskyttelse mod giftig røg og
livsfarlige brandgasser
EN 13501-2 klasse S_a, S₂₀₀.



Lukker støj, træk, cigaretrøg, mados og
andre lugte ude fra trappeopgangen
Op til og med lydreduktion R_w 50 dB.



Er afprøvet og certificeret af
en uafhængig instans

Dørens egenskaber er testet af en uafhængig instans. Certificeringer udføres af RISE Certificering samt SBSC. RISE og SBSC udfører regelmæssige produktionskontroller på Dalocs fabrikker.



Skaber et bedre og mere behageligt
indeklima med mindre energitab

Klasse 3, højeste klasse i henhold til EN 12219, klimatisk påvirkning af døre, til klima A og D.



Certificeret til at modstå et kraftigt koben.

Når det gælder indbrudsbeskyttelse, er der forskelle på døre. Med et koben kan en indbrudstyv let komme ind ad en lejlighedsdør på få sekunder. Sikkerhedsdøre fra Daloc er testede og certificerede mod indbrud i modstandsklasse RC3 og RC4. Det betyder, at de modstår angreb fra en indbrudstyv, der er parat til at løbe en større risiko og bruge mere tid. Sikkerheden ligger i en kraftig og robust konstruktion, hvor vi tager hensyn til de små detaljer.



En sikkerhedsdør fra Daloc er udviklet til at være meget vanskelig at komme ind ad. Flere lag stålplader og mineraluld samt indvendige forstærkninger giver en kraftig og relativt let konstruktion.

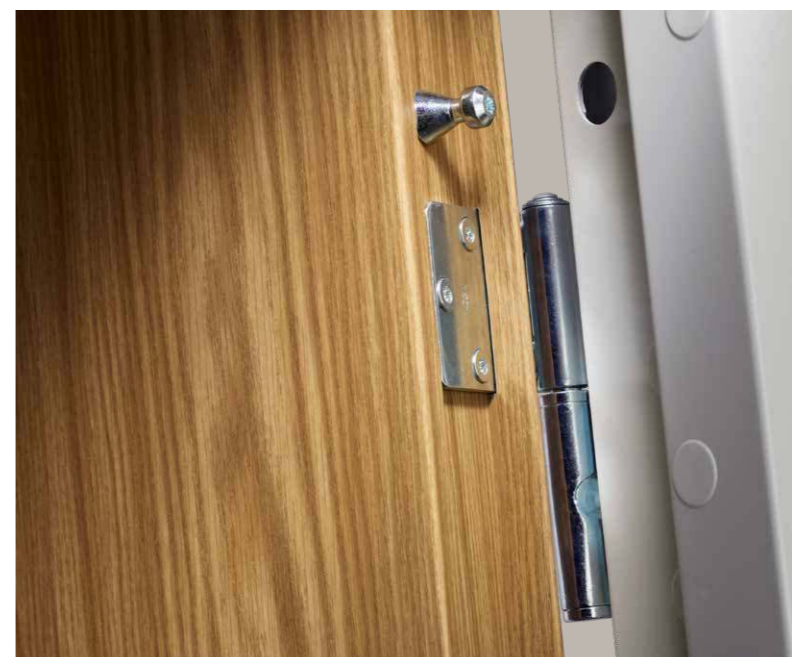

Dørbladet er udstyret med to lange nokker i bagkanten. Hver nok er formet som en hage, der griber fat i den forstærkede karm ved et eventuelt indbrudsforsøg. Tapbærende, elforzinkede hængsler med hærdede splitter og en svejset gevindmuffe forhindrer oprulning, og i kombination med tapperne bliver det stort set umuligt at bryde ind denne vej.



Døren leveres med en flerpunktslås. Hovedlåsen har to ekstra låserigler, hvilket betyder, at én lås forbinder dørblad og karm i tre punkter i alt. Hovedlåsen har også en integreret borbeskyttelse.

Stålkarmen er en vigtig del af indbrudsbeskyttelsen. Den fremstilles af højstyrkestål og er lige så gennemtænkt i sin konstruktion som dørbladet. Udsatte dele, såsom slutblik og indfæstning er forstærket. Karmen skrues i væggen for maksimal sikkerhed. Det gør, at den tåler en del påvirkning.

Bevarer sin ydeevne over tid.

En sikkerhedsdør fra Daloc overlader intet til tilfældighederne. Den fremstilles med høj præcision, og alle materialer er nøje udvalgte. Den kraftige stålkonstruktion gør dørblandet meget formstabilt. Det er vigtigt af flere årsager. Dels får du en dør, der holder år efter år uden at miste sine egenskaber. Dels er det et spørgsmål om at redde liv.



Det er ikke usædvanligt, at lejlighedsdøre, som er fremstillet af træ, slår sig og bliver skæve af fugt og temperaturforskelle. Ståldørens høje formstabilitet gør, at du undgår en skæv lejlighedsdør, som slipper støj og lugt ind fra trappeopgangen, og som lader varmen slippe ud.

Den formstabile konstruktion opfylder kravene for klasse 3 (højeste klasse) i henhold til EN 12219, klimatisk påvirkning af døre, for klima A og D, som er de strengeste testkrav. Det skaber et bedre indeklima med mindre energitab, hvilket er yderligere et argument for boligforeninger og ejere af udlejningsejendomme.

Formstabilitet er også vigtigt fra et brandmæssigt synspunkt. En fejlkonstrueret dør kan slå sig ved høje temperaturer, hvilket skaber sprækker, hvor såkaldte stikflammer kan trænge igennem og antænde den side, hvor det ikke brænder. Det gør en sikkerhedsdør fra Daloc ikke.

Du hører forskellen med det samme.

Eller rettere sagt. Du hører intet. Takket være effektive tætningslister sammen med lydæmpende isolering af mineraluld og indvendig lydabsorbering sluger døren forstyrrende støj fra trappeopgangen og skaber en behagelig lydkomfort.



Karmen er isoleret med lydæmpende mineraluld, ligesom dørblandet. Tætningslister ved karm og bundstykke holder effektivt mados og uønsket støj ude af lejligheden.

Lydreduktion 38 dB er det almindeligste valg, når man udsifter lejlighedsdøre med nye sikkerhedsdøre. Stilles der højere lydkrav kan du også bestille lydreduktion helt op til 50 dB.



30 minutter, der redder liv.

Når det brænder, er en lejlighedsdørs vigtigste egenskab at sørge for, at ild og giftige brandbasser ikke breder sig. En sikkerhedsdør fra Daloc beskytter dig mod giftige brandgasser og modstår en fuldt udviklet brand i mindst 30 minutter – en tidsfrist, der redder både liv og ejendele.



At en sikkerhedsdør fra Daloc giver så god en brandbeskyttelse skyldes flere ting. Dørbladet og karmen er fremstillet af stål. Dertil kommer isolering af mineraluld og indvendige forstærkninger, der gør, at døren modstår en fuldt udviklet brand med temperaturer over 900°C.



Ved en brand er røg og giftige brandgasser farligere end selve flammerne. Med en Daloc Sikkerhedsdør minimerer du risikoen for, at de trænger ind fra det røgfylde trappeshus. Hvis branden er opstået inde i en lejlighed, spredes røgen ikke ud i trappeshuset, hvilket giver redningstjenesten mulighed for at komme dig og dine naboer til undsætning. Dørbladets og karmens formstabile konstruktion af stål gør, at døren bevarer sin tæthed og forhindrer farlig røg og giftige brandgasser i at trænge ind.

Skandinavisk design og smart funktion.

Når du skifter til en sikkerhedsdør af stål, er du ikke tvunget til at give afkald på et flot udseende. Vores stolthed sidder både i sikkerheden, og i hvordan døren er designet. Den højeste materialekvalitet, flotte detaljer og skandinavisk stilrent design skaber en dør, der passer ind i alle miljøer.



Den skråfasede overfals giver døren et indtryk af omhu og bearbejdning, og sætter fokus på døren som en vigtig del af indretningen. Stålkarmen er rammen omkring vores sikkerhedsdør. Diskret eller iøjnefaldende afhænger af, hvilken farve du vælger.

Dørbladet sammenføjes via en unik patenteret metode med skjulte pladekanter, som giver et flot indtryk selv fra siden.

Stålkarmen fremstilles af højstyrke-stål og er lige så gennemtænkt i sin konstruktion som dørbladet. Den skal ikke blot kunne tåle store påvirkninger, den skal også være flot og desuden kunne monteres på et par timer med minimale forstyrrelser i ejendommen.

Hængslerne er en vigtig del af helhedsindtrykket. De skal smelte flot ind og samtidig kunne tåle en del påvirkning uden at give efter.

Hvordan skal døren se ud?

Designet er både smagfuldt og gennemtænkt. Dertil kommer, at du har stor valgfrihed, hvad angår dørens udseende med forskellige overflader, mønstre og farver. Skal døren være træmønstret eller malet? Skal den have fyldninger eller glaspartier? Valgmulighederne gør, at du kan genskabe det gamle miljø med en ny sikkerhedsdør. Eller – hvis du foretrækker det – skabe noget nyt og moderne.

Laminat. S43 og vores andre sikkerhedsdøre leveres med træmønstret laminatplade eller med færdigmalet overflade i valgfri farve. Karmen leveres hvidmalet. Andre farver kan fås på bestilling. Her ser du et udvalg af farver og overflader. Der findes flere at vælge imellem.

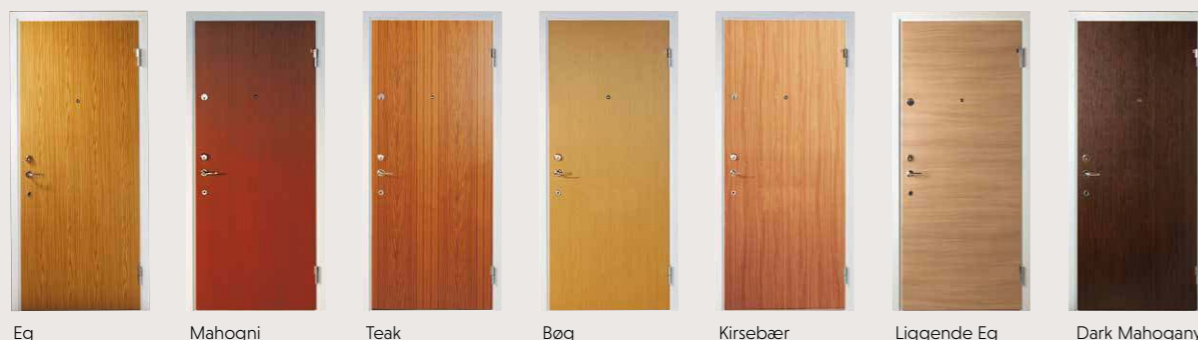

Eg Mahogni Teak Bøg Kirsebær Liggende Eg Dark Mahogany



Dark Oak Golden Oak Whitewood

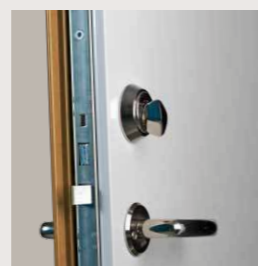

Forskellig indvendigt og udvendigt.

Laminatoverfladerne giver dig mulighed for eksempelvis at vælge en hvid inderside i lejligheden og en træsort eller anden farve på dørens yderside mod trappeopgangen.

Træfront. D43 leveres med en massiv træfront, som altid designes og fremstilles efter kundespecifikke ønsker. Træfronten monteres på fabrikken på indersiden og/eller ydersiden af døren.



Hvidmalet træfront med to fyldninger, hvid gerigt og hvidlakeret stål. Hvidmalet træfront med tre fyldninger, hvid gerigt. Malet træfront med fire fyldninger. Specialfremstillet til kunde. Liggende mahognifiner. Specialfremstillet til kunde. Egetræfront med fem fyldninger, gerigt i eg. Valnøddefront, gerigt i valnød.

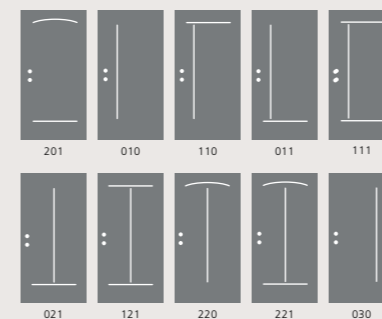

Linea. Linea er en mønsterkollektion, som tilføjer dørblandet et moderne udtryk. Det er et diskret design-element, der præges i dørblandet, enten udvendigt og/eller indvendigt. Mønstrene, der vises her, er blot et par eksempler fra Linea-serien. I alt findes der 29 forskellige mønstre. Læs mere på daloc.dk.

(Ikke på døre med lydreduktion på 48 dB og 50 dB.)



Vinduer. Glas og sikkerhed plejer normalt ikke at være en god kombination, når det gælder døre, men det er lykkedes Daloc at indbygge glasdelene i døren uden at ændre de høje sikkerhedskrav i klassificeringerne. Ud over at glasset slipper lys ind og giver mulighed for at se ud, så giver det døren et tiltalende og spændende udseende.

(Ikke på døre med lydreduktion over 38 dB.)

Farver, standard. For at sikre et bedre leveringsberedskab fås en række NCS-farver som standardudførelse. Andre NCS- eller RAL-farver leveres på bestilling.

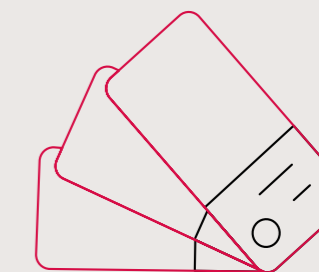

At tryk-tekniske årsager kan farver på træ og andre overflader afvige fra virkeligheden. NCS – Natural Color System™ tilhører og anvendes på licens fra Scandinavian Colour Institute AB, Stockholm 2006.

Skift til en sikkerhedsdør – lettere, end du tror.

Du lægger din nøgle om morgenen og kommer hjem til en ny sikkerhedsdør – præcis som du vil have den. Sværere er det ikke.

Når du køber din dør hos Daloc, køber du ikke alene Skandinaviens mest solgte sikkerhedsdør, men alt det, der kræves fra første samtale til færdig installation. Uanset om det handler om en enkelt eller mange døre, er vi med dig gennem hele processen.



Installationen er en meget vigtig del af døren. En fejlinstalleret dør betyder, at brandgasser kan sive ind eller ud, tyve lettere kan få adgang, støj høres udefra osv. Derfor er det vigtigt, at døre installeres helt korrekt. Vi samarbejder kun med erfarne og veluddannede installatører. På den måde kan du være helt sikker på at få en dør, der lever op til løfterne.

Stålkarmens karmskrue bruges til at justere karmen i den korrekte position, før den forankres i væggen. Mufferne gør det muligt at efterjustere den.

En sikkerhedsdør fra Daloc kan monteres i praktisk taget alle bygninger. Døren leveres altid komplet med karm, bundstykke, hængsler og lås. Alt er udviklet, testet og certificeret som en enhed, og på den måde kan vi garantere sikkerheden og kvaliteten. Sammen med vores partnere sørger vi også for, at døren installeres korrekt. Alt er inkluderet i prisen, vi tager til og med hånd om din gamle dør.



Fra kælderens og op.

Dalocs idégrundlag går ud på at være en så komplet dørleverandør som muligt. Stål- og trædørssortimentet spænder over et bredt register af funktion, klassificeringer og forskellige stilarter. Hele indkøbsprocessen forenkles, når alle døre til et større projekt kan håndteres af den samme kontaktperson hos Daloc.

Ventilationscentral. Rum, som kræver klassificerede døre, kan udstyres med ståldøre med samme udseende som sikkerhedsdørene til lejlighederne.

Lejlighedsyderdøre. En sikkerhedsdør i stål holder tyve, støj, brand og mados ude. Spørgsmålet er, hvordan døren skal se ud: Malet, laminat, mønstret eller træfront?

Drift. Ind til fyrrum og driftscentraler kan døren være både brand- og indbrudssikker. Men det æstetiske krav er ikke lige så højt her, som det er højere oppe i huset.

Opbevaringsrum. Brandklassificerede døre til opbevaringsrum på loft og i kældre. Kan udstyres med indbrudsbeskyttelse.

Andre døre i trappeopgangen. Det er lov, at alle døre mod trappeopgangen skal være brandklassificerede og beskytte mod giftig røg. Det kan være klassificerede træ- eller ståldøre afhængigt af krav og funktion.

Vaskerummet. Miljøet i et vaskerum varierer fra fugtigt til tørt. Det stiller store krav til dørens formstabilitet. En ståldør som f.eks. S30 er et godt valg. Ønsker du desuden at låse tøjet inde på en sikker måde, vælger du en sikkerhedsdør.

Cykelrum/opbevaringsrum. En sikkerhedsdør eller en ståldør med indbrudsbeskyttelse kombineret med et sikkert låsesystem betyder, at man kan have cykler og personlige ejendele i fred. Suppler med sparkeplade, så cyklerne ikke ridser dørbet, når de køres ud og ind.

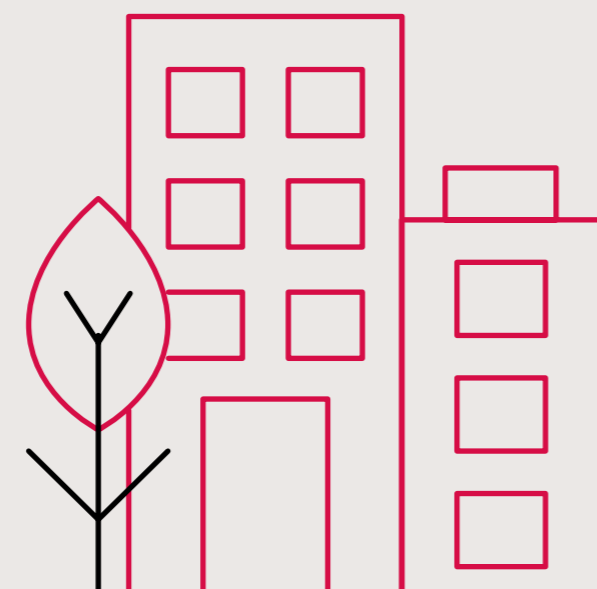

Tegnforklaring.



Brandklassificering



Brandgastæthed
EN 13501-2



Støjreduktion R_w



CE-klassificering



Indbrudsbeskyttelse
EN 1627

Lejlighedsyderdøre.



El₂30
38, 43, 48, 50 dB
RC3
S_a, S₂₀₀

Sikkerhedsdør S43.

Dalocs mest solgte sikkerhedsdør til lejligheder. Den unikke flerpunktlås og den integrerede boresikring gør denne dør både brugervenlig og mere sikker end andre døre i samme klasse.



El₂30
38, 43, 48, 50 dB
RC3
S_a, S₂₀₀

Sikkerhedsdør S33.

Et billigere og enklere alternativ end S43. Opfylder de samme klassificeringer, men uden de fordele, man opnår med flerpunktlåsen.



El₂30
38, 43, 50 dB
RC3
S_a, S₂₀₀

Sikkerhedsdør D43.

Et alternativ for boligforeninger, som ønsker at skifte til moderne sikkerhedsdøre uden at give afkald på den oprindelige stil.



El₂30
43, 48, 50 dB
RC3
S_a, S₂₀₀
EN 14351-1, EN 16034

Sikkerhedsdør Y43.

Y43 er beregnet som yderdør til boliger mod svalegang eller i grundplan, der er udsat for vej og vind. Ud over beskyttelse mod regn, vind og kulde giver Y43 også en førsteklases beskyttelse mod indbrud, brand og støj. U-værdi 1,4-1,7 og lufttæthed, klasse 4.



El₂30
38, 43 dB
RC4
S_a, S₂₀₀

Sikkerhedsdør S44.

Dalocs sikkerhedsdør i klasse RC4 i henhold til EN 1627 for dem, der har behov for højere sikkerhed i deres lejlighed.

Andre døre.

Denne brochure har næsten udelukkende handlet om Dalocs sikkerhedsdøre. Daloc er Nordens største producent af klassificerede stål- og trædøre. I sortimentet findes mange forskellige ståldøre, trædøre, branddøre, arkivdøre, brandporte, brandluger m.m. Her er nogle eksempler på andre døre i boligjendomme:

Branddør S30.

Bruges som indvendig dør eller yderdør, hvor de æstetiske krav er lige så vigtige som funktion og slidstyrke.

KLASSIFICERING: Brandklasse El₂30.

Tilvalg El₂30/EW60 og El₂60.

Lydreduktion på op til 50 dB.

Brandgastæthed S_a, S₂₀₀.

UDVALG: Laminat eller færdigmalet.

Linea- eller fyldningsmønster.

ØVRIGT: Samme design som Dalocs sikkerhedsdøre.

Massivdør T10.

Benyttes, hvor der ikke stilles nogen brand- eller lydkrav.

KLASSIFICERING: Uklassificeret.

UDVALG: Færdigmalet, finer eller Formica-laminat. Linea-mønster som tilvalg.

Trædøre T24.

Bruges i opgange og kældre.

KLASSIFICERING: Brandklasse El₂30.

Lydreduktion 33 dB.

Brandgastæthed S_a, S₂₀₀.

UDVALG: Færdigmalet, finer eller Formica-laminat. Linea-mønster som tilvalg.



Komplette produktoplysninger og sortiment kan ses på daloc.dk

Skandinaviens førende producent af sikre døre.

Med en svenskfremstillet sikkerhedsdør fra Daloc kan du føle dig tryk. Vi har fremstillet døre siden 1943, og ved hvad der kræves for at skabe en dør, der både er sikker og som holder i mange år. Sikkerhedsdørene produceres på vores fabrik i Töreboda, Sverige, hvor koncernen også har hovedsæde. Alle døre er testede, klassificerede og certificerede af en tredjepart. Dertil kommer et patenteret design, gennemtænkte detaljer og stor valgfrihed, når det gælder dørens udseende. Måske er det ikke så sært, at Daloc er Skandinaviens førende producent af sikre døre.



daloc.dk



3814 0880